TEHNIČKI LIST

VENTILIRAJUĆI CRIJEP DANUBIA

TER-DANI TS SKODV

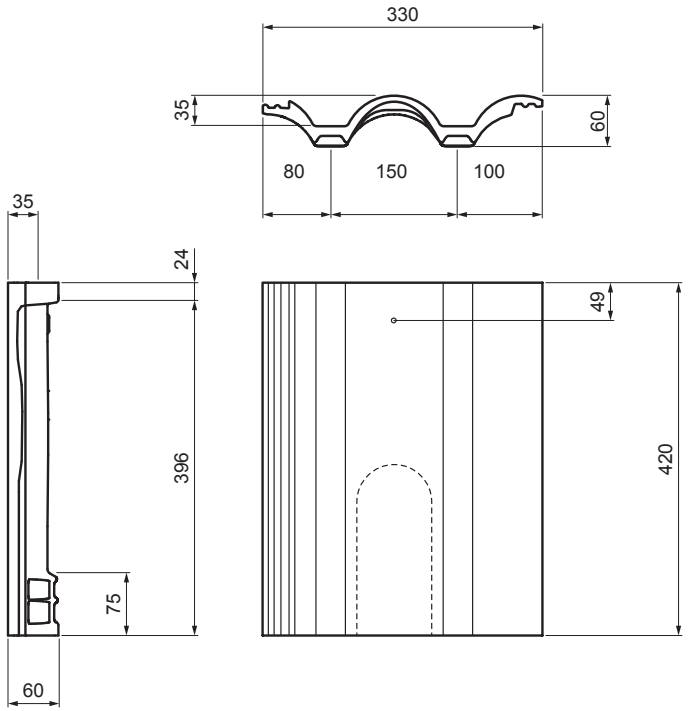

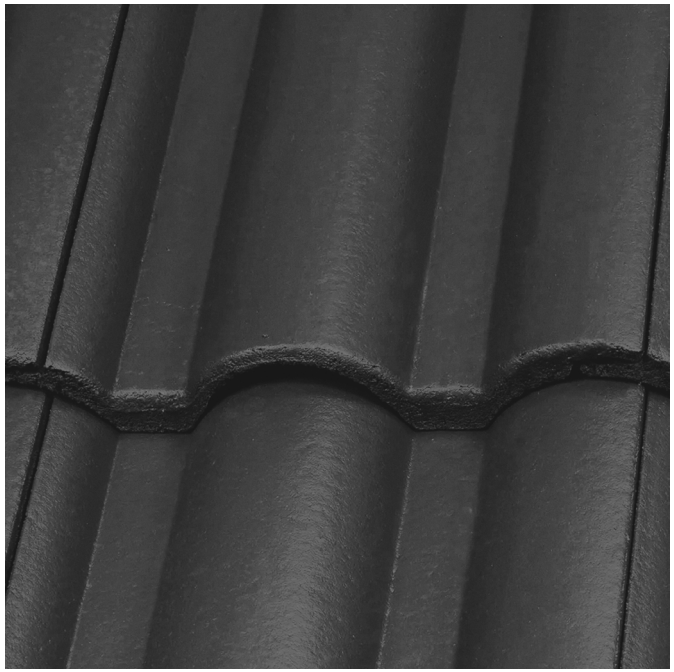

TS Boja : Tamno siva
Površinski sloj: INOVA

Tehnički parametri	
Pokrivna širina	300 mm
Potrošnja materijala	4,5 kom / 10 m² (450 cm² = 45 kom / 100 m²) ili min. 3 kom u svako polje između rogova
Ventilacijski otvor	~ 10 cm²
Težina	4,30 kg/kom
Pakiranje	126 kom

INDEX	ZAMJENA	DATUM	POTPIS	KJG QUALITY	TERRAN
VRSTA MATERIJALA			RAZRED OTPADA	TEŽINA kg	RAZMJER
DIMENZIJA – POLUPROIZVOD					
POMOĆNA OPREMA				STN	OZNAKA ZA SORTIRANJE
IZRADIO	Ing. Kluska M.			BILJEŠKA	REDNI BROJ POZICIJE
TESTIRAO					
TEHNOLOG	TEHNOLOG			STARI NACRT	BROJ NACRTA
NAZIV PROIZVODA	Ventilirajući crijep DANUBIA			TER-DANI TS SKODV Broj stranica	Stranica

Izrađeno: 11.02.2026 06:13:30

Podaci su podložni tehničkim promjenama